ΥΠΟΥΡΓΕΙΟ ΠΕΡΙΒΑΛΛΟΝΤΟΣ ΚΑΙ ΕΝΕΡΓΕΙΑΣ
ΘΕΩΡΗΘΗΚΕ ΜΕ ΤΗΝ ΥΠ. ΑΡΙΘ. 20898/1122/13-05-2019
ΠΡΑΞΗ

Η ΠΡΟΪΣΤΑΜΕΝΗ ΤΗΣ Δ/ΝΣΗΣ
ΤΟΠΟΓΡΑΦΙΚΩΝ ΕΦΑΡΜΟΓΩΝ

ΑΝΔΡΙΑΝΑ ΚΑΤΣΙΝΑ
ΤΟΠΟΓΡΑΦΟΣ ΜΗΧΑΝΙΚΟΣ

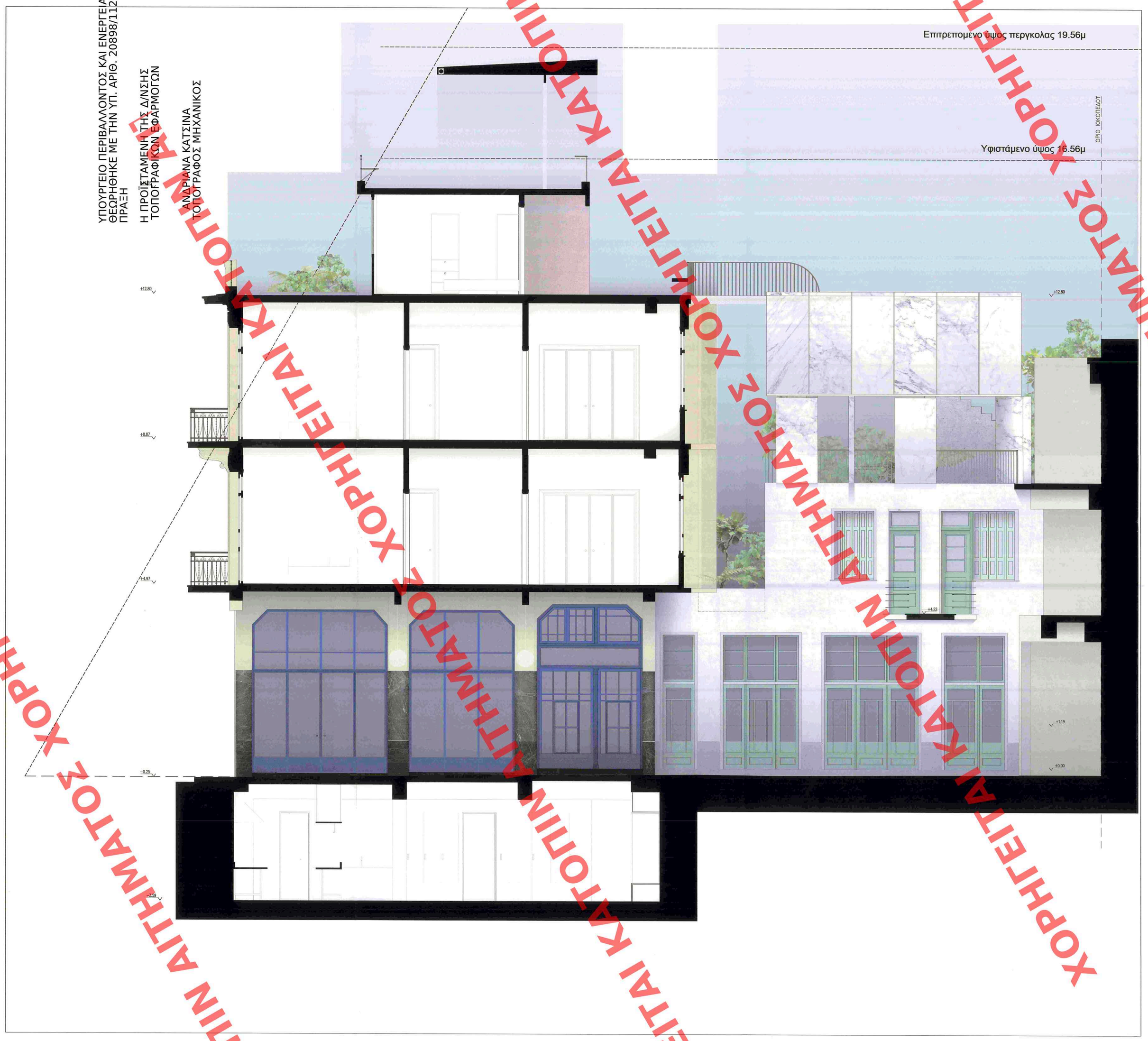


Το παρόν διάγραμμα συνοδεύει την από 21/2/2019 αιτιολογική έκθεση της Δ/νσης Α.Ο.Κ.Α. Τμήματος Δ.Κ.
Η Τμηματάρχης
ΕΙΡΗΝΗ ΡΙΤΣΑ

- ΞΥΛΙΝΑ ΚΟΥΦΩΜΑΤΑ ΣΤΟΑΣ_ΚΤΙΡΙΟ Α
  VIVECHROM ΚΩΔ. 50BB 06/163 (R:32,G:76, B:117)
- ΕΠΕΝΔΥΣΗ ΣΤΟΑΣ ΜΑΡΜΑΡΟ ΑΓ. ΜΑΡΙΝΑΣ_ΚΤΙΡΙΟ Α
  ΑΝΩ ΤΜΗΜΑ
- ΕΠΕΝΔΥΣΗ ΣΤΟΑΣ ΜΑΡΜΑΡΟ ΑΓ. ΜΑΡΙΝΑΣ _ΚΤΙΡΙΟ Α
  ΚΑΤΩ ΤΜΗΜΑ_ΣΚΟΥΡΑΤΕΜΑΧΙΑ
- ΟΡΘΟΜΑΡΜΑΡΩΣΗ ΠΙΣΙΝΑΣ ΔΙΟΝΥΣΟΣ
- ΑΔΡΟΣ ΣΟΒΑΣ ΧΑΜΗΛΗ ΖΩΝΗ_ΚΤΙΡΙΑ Β & Γ
  VIVECHROM ΚΩΔ. 67 RR 66/044 (R: 231,G:202, B:199)
- ΛΕΙΟΣ ΣΟΒΑΣ_ΠΡΟΣΘΗΚΗ Γ ΟΡΟΦΟΥ_
  ΚΤΙΡΙΟ Β, ΠΙΣΨ ΟΨΗ ΚΤΡΙΟ Α
  VIVECHROM ΚΩΔ. 67 RR 66/044 (R: 231,G:202, B:199)
- ΚΙΓΛΙΔΩΜΑΤΑ ΝΕΑ
  VIVECHROM ΚΩΔ. 50 GY 66/111 (R:51,G:102, B:153)
- ΚΙΓΛΙΔΩΜΑΤΑ ΥΦΙΣΤΑΜΕΝΑ
  VIVECHROM ΚΩΔ. 50 GY 66/111 (R:51,G:102, B:153)
- ΕΞΩΤΕΡΙΚΟ ΕΠΙΧΡΙΣΜΑ_ΚΤΙΡΙΟ Α
  VIVECHROM ΚΩΔ. 35 YY 76/110 (R:243,G:234, B:213)
- ΞΥΛΙΝΑ ΚΟΥΦΩΜΑΤΑ _ΚΤΙΡΙΟ Α
  VIVECHROM ΚΩΔ. 70YR 27/404 (R:192,G:120, B:80)
- ΚΙΓΚΛΙΔΩΜΑΤΑ ΟΨΗΣ _ΚΤΙΡΙΟ Α
  VIVECHROM ΚΩΔ. 90YR 06/001 (R:57,G:57, B:56)
- ΞΥΛΙΝΑ ΚΟΥΦΩΜΑΤΑ _ΚΤΙΡΙΑ Β & Γ
  VIVECHROM ΚΩΔ. 50 GY 66/111 (R:51,G:102, B:153)
- ΕΞΩΦΥΛΛΑ ΚΟΥΦΩΜΑΤΩΝ _ΚΤΙΡΙΑ Β & Γ
  VIVECHROM ΚΩΔ. 17BB 79/028 (R:234,G:234, B:230)
- ΠΛΑΣΙΑ ΚΟΥΦΩΜΑΤΩΝ _ΚΤΙΡΙΑ Β & Γ
  ΕΜΦΑΝΕΣ ΜΠΕΤΟΝ
- ΕΞΩΤΕΡΙΚΟ ΕΠΙΧΡΙΣΜΑ _ΚΤΙΡΙΑ Β & Γ
  VIVECHROM ΚΩΔ. 17BB 79/028 (R:234,G:234, B:230)

| | |
|---|---|
| ΕΡΓΟ | ΑΠΟΚΑΤΑΣΤΑΣΗ ΚΤΙΡΙΑΚΟΥ ΣΥΓΚΡΟΤΗΜΑΤΟΣ ΣΤΟ ΕΜΠΟΡΙΚΟ ΤΡΙΓΩΝΟ ΜΕ ΠΡΟΣΘΗΚΕΣ |
| ΘΕΣΗ: | ΒΛΑΧΑΒΑ 4 |
| ΙΔΙΟΚΤΗΤΗΣ: | ΒΛΑΧΑΒΑ 4 ΜΟΝΟΠΡΟΣΩΠΗ ΙΚΕ |
| ΜΕΛΕΤΗΤΗΣ: | ΒΟΛΑΚΗ ΙΩΑΝΝΑ |
| ΤΕΧΝΙΚΟΣ ΣΥΜΒΟΥΛΟΣ ΑΡΧΙΤΕΚΤΩΝ: | ΓΕΩΡΓΑΚΟΠΟΥΛΟΣ ΠΑΝΑΓΙΩΤΗΣ |
| ΘΕΜΑ ΣΧΕΔΙΟΥ: | ΤΟΜΗ Β |
| ΚΛΙΜΑΚΑ: | 1:50 |
| ΚΩΔΙΚΟΣ ΣΧΕΔΙΟΥ: | Α10 |
| ΧΡΟΝΟΣ ΜΕΛΕΤΗΣ: | ΙΑΝΟΥΑΡΙΟΣ 2018 |
| ΥΠΟΓΡΑΦΗ: | ΣΦΡΑΓΙΔΑ: |

ΚΕΝΤΡΙΚΟ ΣΥΜΒΟΥΛΙΟ ΑΡΧΙΤΕΚΤΟΝΩΝ
Το παρόν σχεδιάγραμμα μελετήθηκε από το ΚΕ.Σ.Α. την 27-2-2019 και εγκρίθηκε σύμφωνα με την υπ' αριθμ. 33 ...
ΠΡΟΕΔΡΟΣ
Ε. ΚΛΑΜΠΑΤΣΕΑ
ΓΡΑΜΜΑΤΕΑΣ
Α. ΜΠΕΣΣΑ

ΙΩΑΝΝΑ ΒΟΛΑΚΗ
ΑΡΧΙΤΕΚΤΩΝ ΜΗΧΑΝΙΚΟΣ
ΑΡΙΣΤΟΤΕΛΕΙΟ ΠΑΝ. ΘΕΣΣΑΛΟΝΙΚΗΣ
Α.Μ. ΤΕΕ 100143
ΓΡΗΓΟΡΗ ΑΥΞΕΝΤΙΟΥ 7 - ΑΘΗΝΑ - Τ.Κ. 11524
ΤΗΛ.: 210 6726043
ΑΦΜ: 111213625 - ΔΟΥ ΦΑΛΗΡΟΥ

ΧΟΡΗΓΕΙΤΑΙ ΚΑΤΟΠΙΝ ΑΙΤΗΜΑΤΟΣ ΧΟΡΗΓΕΙΤΑΙ ΚΑΤΟΠΙΝ ΑΙΤΗΜΑΤΟΣ ΧΟΡΗΓΕΙΤΑΙ ΚΑΤΟΠΙΝ ΑΙΤΗΜΑΤΟΣ ΧΟΡΗΓΕΙΤΑΙ ΚΑΤΟΠΙΝ ΑΙΤΗΜΑΤΟΣ ΧΟΡΗΓΕΙΤΑΙ ΚΑΤΟΠΙΝ ΑΙΤΗΜΑΤΟΣ